

COR	ESP.
1	07, 0,1
2	07, 0,2
3	07, 0,3
4	07, 0,4
5	07, 0,5
6	07, 0,6
7	07, 0,25
8	07, 0,09
9	07, 0,15
140	140, 0,15
162	162, 0,15

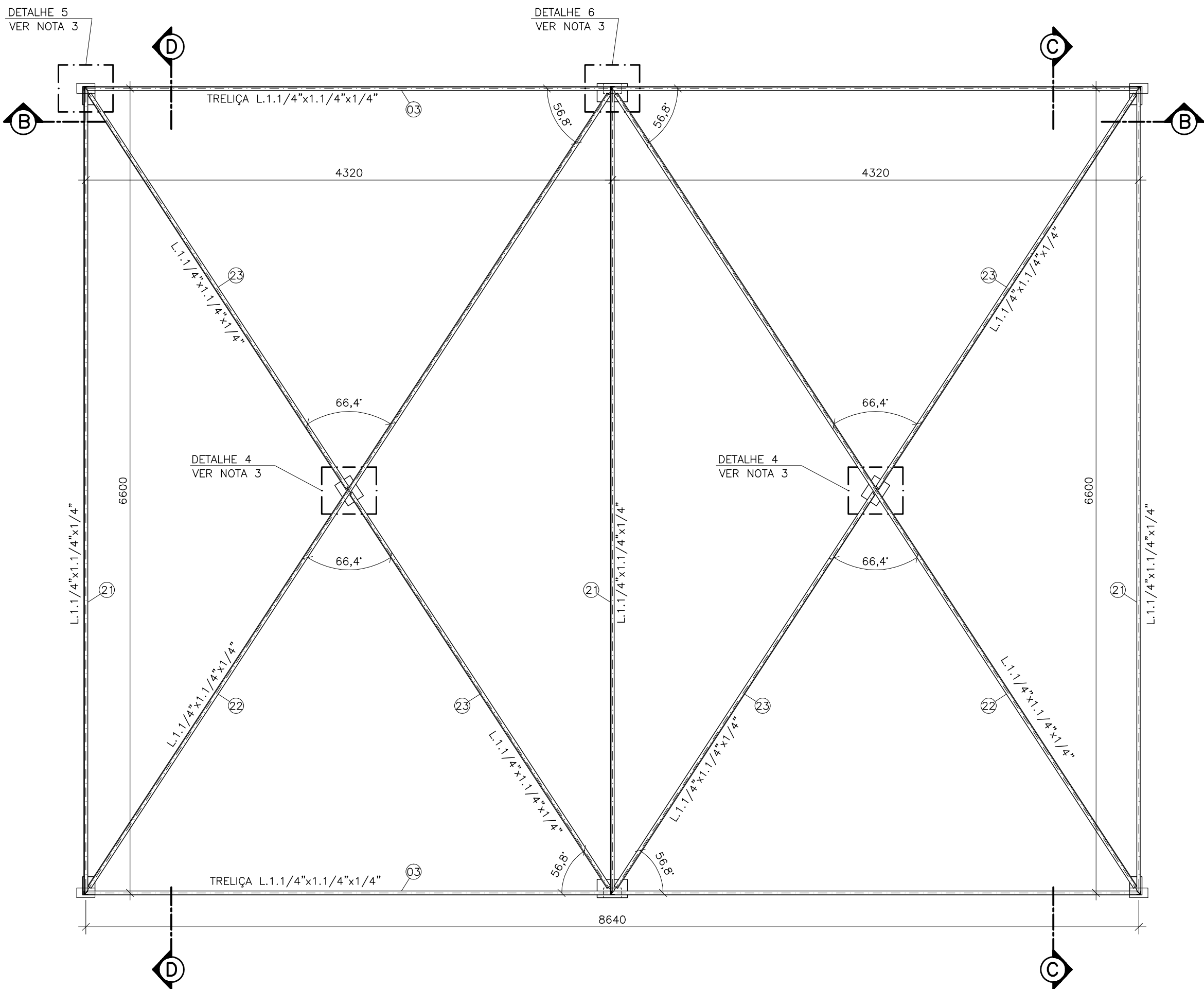

BANZO INFERIOR – COBERTURA 01
ESC.: 1:30

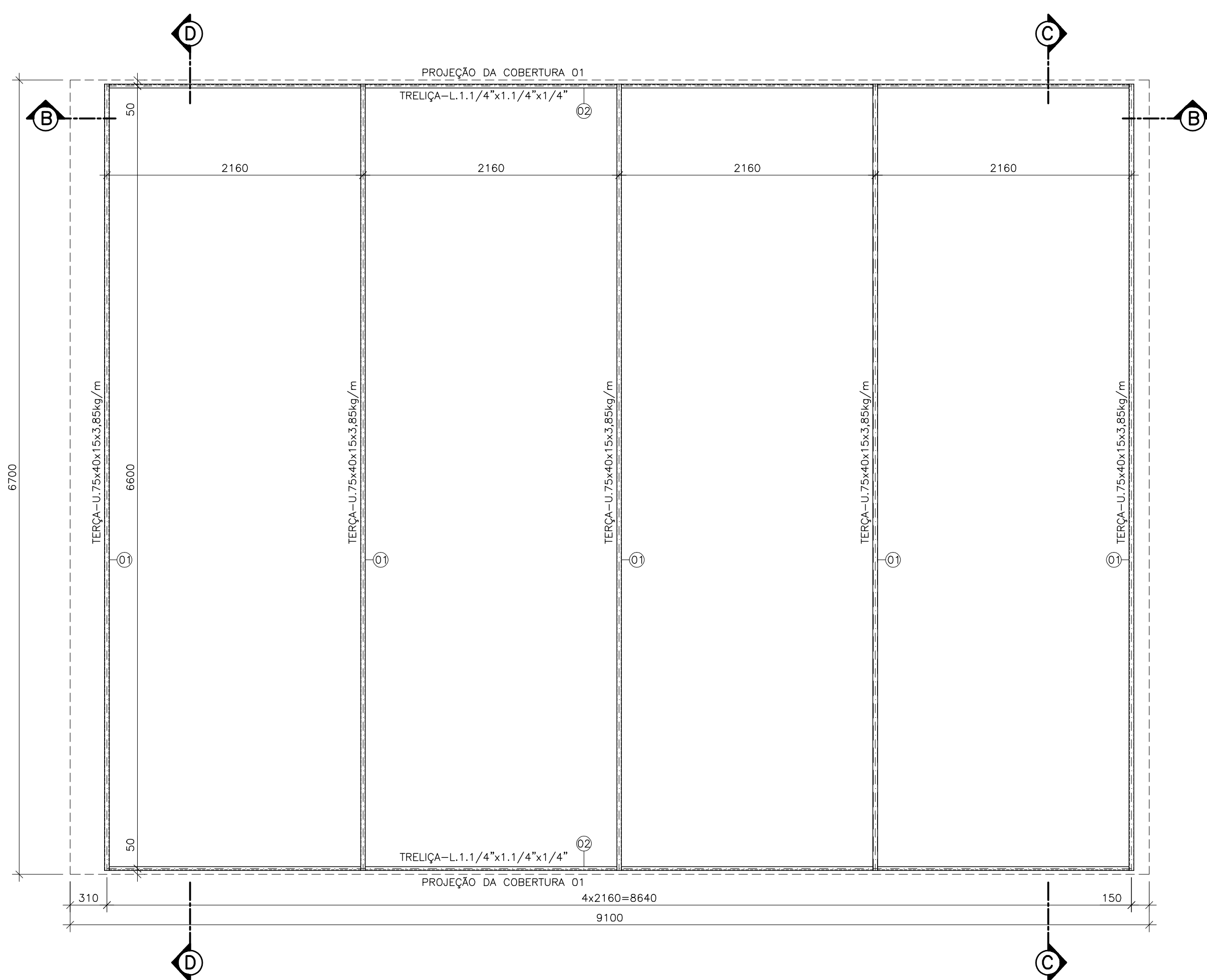

BANZO SUPERIOR – COBERTURA 01
ESC.: 1:30

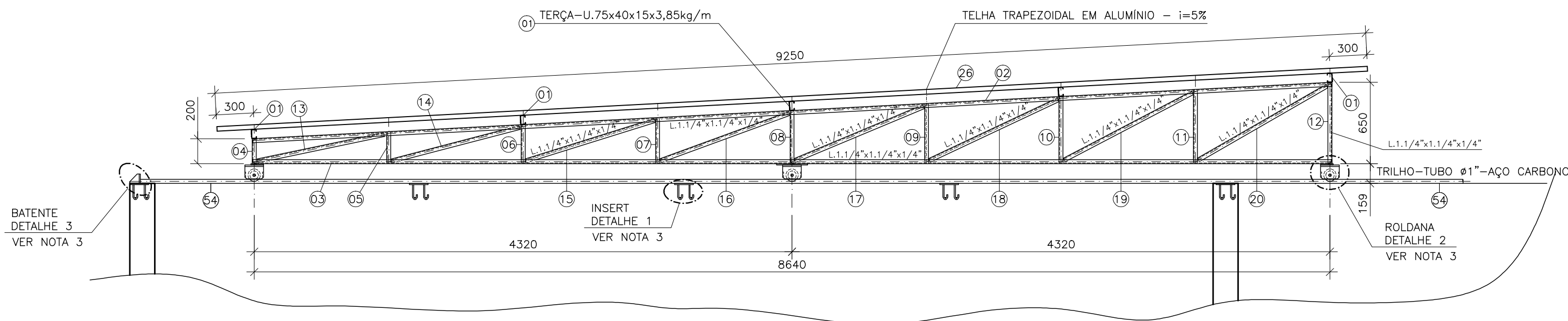

CORTE BB – TRELIÇA – COBERTURA 01
ESC.: 1:30

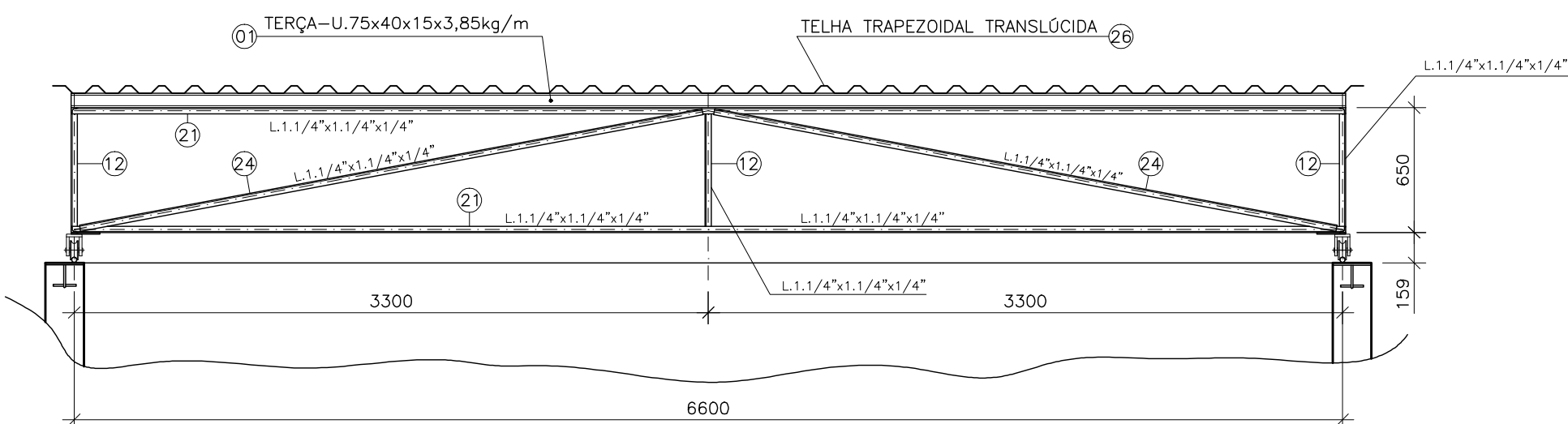

CORTE CC – COBERTURA 01
ESC.: 1:30

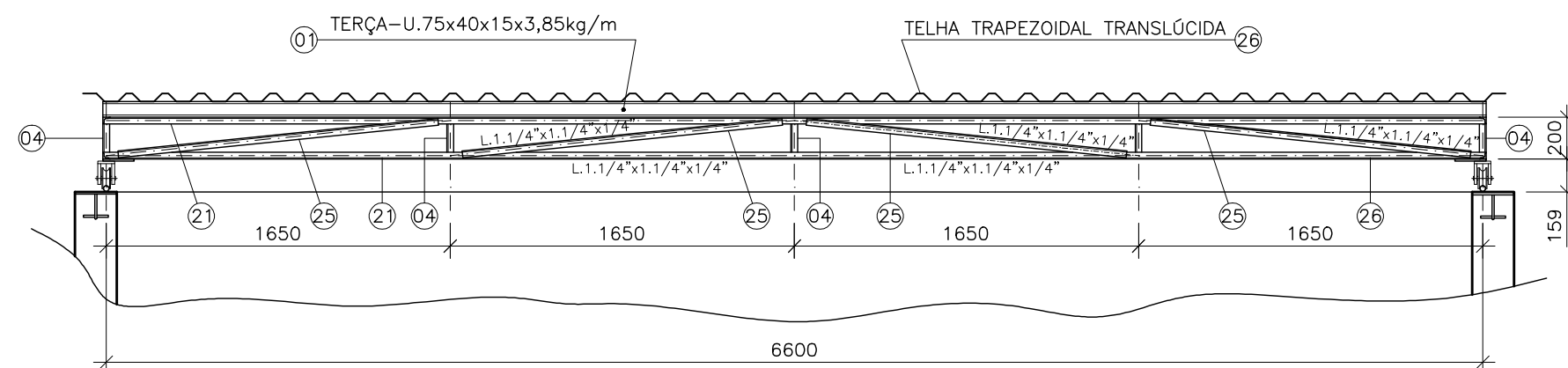

CORTE DD – COBERTURA 01
ESC.: 1:30

NOTAS:

- 1 – DIMENSÕES EM MILÍMETRO E ELEVACOES EM METRO, EXCETO QUANDO INDICADO.
- 2 – TODAS AS MEDIDAS DEVERÃO SER CONFERIDAS NO LOCAL.
- 3 – PARA PLANTA BAIXA, PLANTA DA COBERTURA E CORTE AA, VER DES. CESAN N° A-061-000-92-5-XX-0047.
- 4 – PARA DETALHES DA COBERTURA 02, VER DES. CESAN N° A-061-000-92-5-XX-0049.
- 5 – PARA DETALHES 1, 2, 3, 4, 5, 6 E LISTA DE MATERIAL, VER DES. CESAN N° A-061-000-92-5-XX-0050.
- 6 – PARA PROJETO HIDRÁULICO DO LEITO DE SECAGEM, VER DES. CESAN N° A-061-000-92-5-XX-0040 E 0041.
- 7 – PARA IMPLANTAÇÃO, VER DES. CESAN N° A-061-000-92-5-XX-0030.

				CANCELA E SUBSTITUI O DESENHO NÚMERO:				CENTRO DE DOCUMENTAÇÃO				EMITENTE:				EMISSÃO CESAN				DATAS			
								RECEBIDO: / /				ARCADIS logos				PROJETADO:							
								N° DOC.: ASS.:				PROJETADO: ELIANE AMITE ALABRIN				CREA:				MUNICÍPIO: CONCEIÇÃO DO CASTELO			
								APROVAÇÃO CESAN:				COORDENADOR: EDSON LOUREIRO MIGUEL				DESENHADO:				DISTRITO: SEDE			
								ASS.: MATR.:				CREA: 031170/D REGIÃO: ES				VERIFICADO: ENG° JOSÉ CELSO MOTA				BAIRRO: -			
								UNID.: DATA: / /				DESENHO: GLORINHA DE ANGELI				DIVISÃO: ENG° CARINA DA ROSS REZENDE				NOME DO EMPREENDIMENTO: IMPLANTAÇÃO DO SISTEMA DE ESGOTAMENTO SANITÁRIO DE CONCEIÇÃO DO CASTELO			
								ESTA APROVAÇÃO NÃO ISENTA A CONTRATADA DE SUAS RESPONSABILIDADES LEGAIS.				DATA: 08 / 01 / 2014				GERÊNCIA: ENG° DOUGLAS OLIVEIRA COUZI				TÍTULO: ESTAÇÃO DE TRATAMENTO DE ESGOTOS			
												RESPONSÁVEL TÉCNICO: ANTONIO CARLOS CARNEIRO DE CAMARGO								PROJETO HIDRÁULICO - LEITO DE SECAGEM - COBERTURA MÓVEL			
												CREA: 0600643281/DREGIÃO: SP ART N°: 0820140042287 DATA: 16/04/2014								PLANTAS E CORTES DA COBERTURA 01 (x2) - 02/04			
																				ESCALA: INDICADA			
																				FOLHA: 20 / 22			
																				N° CESAN A-061-000-92-5-XX-0048			
																				REV: 00			